Notenwerte und Pausenzeichen

Name:	Notenwert:	Zählzeit:	Pausenzeichen:	Namen
Ganze Note	𝅝	4 Schläge	𝄻	Ganze Pause
Halbe Note	𝅗𝅥	2 Schläge	𝄼	Halbe Pause
Viertelnote	♩	1 Schlag	𝄽	Viertelpause
Achtelnote	♫ ♪	2 auf 1 Schlag	𝄾	Achtelpause
Sechzehntelnote	𝅘𝅥𝅯𝅘𝅥𝅯𝅘𝅥𝅯𝅘𝅥𝅯 𝅘𝅥𝅰	4 auf 1 Schlag	𝄿	Sechzehntelpause

Notenwerte werden in Schlägen (beats) ausgezählt. Dabei wird das Tempo des Auszählens durch einen Grundschlag (Metrum) bestimmt. Dessen Tempo wird in der Regel durch das Einzählen des Dirigenten bzw. des Lehrers vorgegeben.

Werden verschiedene Notenwerte und Pausenzeichen zu einer gleichbleibende zeitlichen Einheit zusammengefasst, so nennt man diese Einheit „Takt“. Sie beginnt und endet mit dem „Taktstrich“.

Übung 1: Klatsche zu einem gleichbleibenden Grundschlag erst ganze Noten, dann halbe Noten, Viertelnoten, Achtelnoten und Sechzehntelnoten.

Übung 2: Ergänze die vorgegebenen Takte mit Notenwerten jeweils zu einem 4/4-Takt, zähle sie aus und klatsche sie.

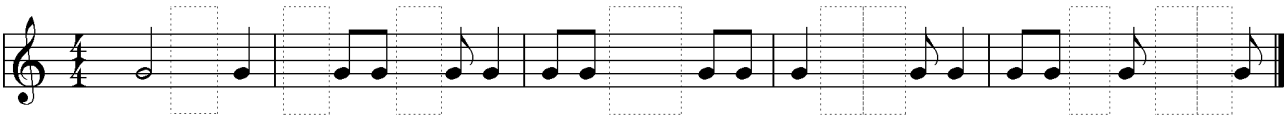

Übung 3: Ergänze die vorgegebenen Takte mit Pausenzeichen jeweils zu einem 3/4-Takt, zähle sie aus und klatsche sie.

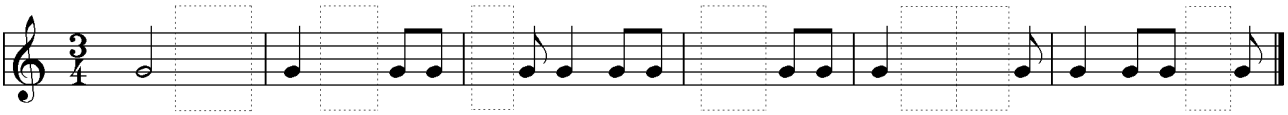
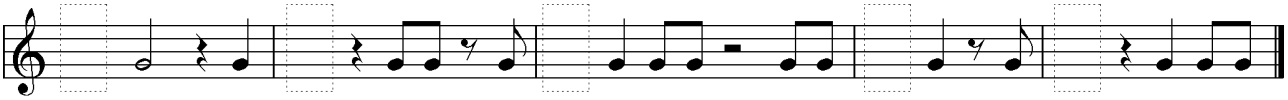
Übung 4: Bestimme die Taktart jedes Taktes und trage sie ein.